

PIRATERNA eller PLIKTEN KALLNAR

Opera i två akter av Gilbert och Sullivan
Svensk version: Henrik Eriksson, juli 2003.

DRAMATIS PERSONÆ

KAPARN (*PIRATKAPTEN*)

SAM (*HANS HÖGRA PIRATHAND*)

FREDRIK (*piratlärling*)

RUT (*pirathushållerska*)

SNUT (*överkonstapel*)

DICK TURN (*direktör med många döttrar*)

MABEL (*dotter*)

EDIT (*dotter*)

KATE (*dotter*)

KÖR AV PIRATER, POLISER OCH DIREKTÖRSDÖTTRAR

AKT I – En oländig strandremsa på Englands sydvästspets

AKT II – En vinkällare i månljus

Premiär i New York 1879–12–31.

OUVERTYR TILL PIRATERNA (Sullivan)

Allegro maestoso (♩=138)

26

p

30

cresc. *mf* *p*

35

39

43

cresc. *mf* *decresc.* *cresc.*

47

mf decresc. *pp* *cresc.*

51

mp p *cresc.* *mf f* *p*

55

decresc. *pp f* *ff*

59

63

mf

67

cresc.

70

74

p *rall.*

76

77

Andante (♩ = 79)

p *p*

84

cresc.

90

mp *cresc.* *mf rall.*

96

♩ = 75

decresc.

♩ = 66 Allegro vivace (♩ = 242)

102

rall. *pp* *p*

107

113

119

ff

125

131

136

f *cresc.* *ff*

141

cresc. *fff*

145

mp

151

157

163

169

p

175

181

cresc.

187

192

f *p* *cresc.*

197

202

f cresc. *ff*

208

p

214

mf

220

cresc. *f* *cresc.* *ff*

225

decresc. *f* *cresc.* *ff*

230

ff

236

242

248

254

260

265

269

274

accel. *cresc.* *fff*

$\text{♩} = 275$

279

285

291

296

301

rall.

1. PIRATERNAS ÖPPNINGSKÖR

Moderato maestoso (♩=120)

p *ff*

8 -----

8 -----

p

cresc.

f

f Fem-ton gas-tar på död mans kis-ta, hej och hå å en flas-ka med rom!

mf

Smak och tyc-ke kan man tvis-ta om, men rom, det tyc-ker vi

om! Sam:

Just i-dag vår lär-ling Fred-rik full-gjort sitt kon-trakts dik-tat. In-te läng-re lär-ling, Fred-rik,

R

Alla:

från i-dag en full pi-rat! Full-gjort har han lär-lings-ti - den, från i-dag så är han fri den.

cresc. *f*

Sam:

Tju - go-ett - års - dan be-ty - der att du står på eg - na ben,

p

Alla:

in - te läng - re ba - ra ly - der al - las vår pi - rat - kap-ten. Full-gjort har han lär-lings-ti - den,

cresc. *f*

från i-dag så är han fri den. *ff* Som om var dag var den sis - ta ska vi fes - ta dyg - net

8

ff

om. Fem-ton gas-tar på död mans kis-ta, tar vi rom så tar vi 'rom!

2. RUTS SÅNG

När Fred - rik var en ys - ter pilt, ett

vilt och rart kra - bat - liv, då sa hans far: "Här är för - spillt ett milt a - ris-to-

- krat - liv. Han bör helt visst in-te bli ju - rist med still - samt ad-vo - kat - liv, men

kan - ske ska han tri - vas bra med cir - kus - ak-ro - bat-liv... Ja, vad han gör, vil-ket

liv han för, har han in - te fört nåt lat - liv. Jag hop-pas blott att gos-sen fått ett an - ge-nämt pri - vat-liv.”

Så löd din fa-ders sis - ta rad (jag

gav åt hans ci - tat liv) och som ö - des - lott ha-de jag nu fått ett för - äl - dra - sur-ro-

- gat - liv. Din fa - ders vil-ja blev nu min vil-ja (att ge dig ett pri - vat - liv) men jag

hör så skralt, in-te fullt nor - malt, så jag tyck-te han sa "pi - rat - liv"... Sen skrevs som sagt ett

slav-kon-trakt, ditt pi - rat - sti - pen-di - at - liv. Och så blev du då ex - em-pel på ett miss - för-stått pri - vat-liv!

Har du nåt lärt? Är det dig kärt, ditt

ka - par - kan-di - dat - liv? Är det nåt värt med ett så vul - gärt och rått pi - rat-kam-

- rat - liv? Själv är jag böjd att va - ra nöjd, jag har ett a - de - kvat liv. Pi-

- rat - om - sor-gen har mig som bor-gen för städ - och - kläd-och - mat-liv. För e - gen del hör ej

[tar fram trätt]
mer jag fel på pri - vat-liv och pi - rat - liv, ty just i - dag så bör-jar jag ett nytt hör-ap-pa - rat-liv!

3. KAPARN SÅNG

Kaparn

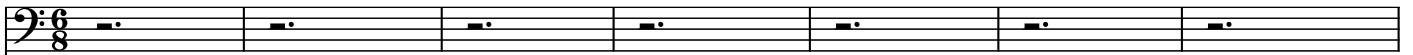

Alla

Ja, det är bät - tre le - va och dö som

fri pi - rat i gro - pig sjö än att sit - ta trygg med sken-he-lig min och va' ett res - pek - ta - belt svin.

[till Fredrik] Du drar till en värld så full av svek,

en värld för den som är vek och blek med tjat och gnat och

hat och prat, men jag för-blir en fri pi - rat! För... jag är pi - rat - kap - ten!

Ing-en li - ten klen kap - ten i ar - mén, nej, en cool pi - rat - kap - ten! Ja, jag är pi - rat - kap-

- ten... [till publiken] Och den bäs - ta rol - len här på scen, det är pi - rat - kap-

Hipp hipp hur - ra för pi-rat - kap - ten!

- ten. Hur-ra för pi - rat - kap - ten!

Hipp hipp hur - ra för pi-rat - kap - ten, hur-ra för pi - rat - kap - ten!

E - vig tro - het svär mig var pi - rat, så

jag är kung i min e - gen stat. Jag bry-ter ald-rig mot nån lag för lag och ord-ning be - stäm-mer jag!

Den dom som döms är min e - gen dom

och ett ka - pat skepp blir min e - gen-dom. Jag föl - jer den af-

- färs-e - tik jag lärt av Per - cy Bar - ne - vik. För... jag är pi - rat - kap - ten!

Man kan bli mo - ra - listt schi - zo - fren av att va' pi - rat - kap - ten, men jag är pi - rat - kap-

- ten... Och den bäs - ta rol - len här på scen, det är pi - rat - kap -

Hipp hipp hur - ra för pi - rat - kap - ten!

- ten. Hur-ra för pi - rat - kap - ten!

Hipp hipp hur - ra för pi - rat - kap - ten, hur-ra för pi - rat - kap - ten!

4. FALSK DUETT

Fredrik:

Du fals-ka, jag har be - dra-gits!

Rut:

[till publiken] Har han be-dra-gits?

[till publiken] Ja, av hen - ne! Du lu - ra' mej att

å - trå dej! En

Men tänk vad jag har trå - nat!

gam - mal ful grå - hå - rig tjej.... Du

Ka - stan - je - brunt! Fast grå - nat...

trod - de jag var pan - tad här... [pek på huvudet]

D'e pan - tat och be-

...att jag na - ivt gick på det där!

- lå - nat... Det

Fals - ka kvin - na, du be - drog en
skul - le ej för - vå - nat.

man du vil - le ha!
Dum - ma gos - se, så god - tro - gen

Fals - ka kvin - na! Fals - ka
får man in - te va!
Dum - ma gos - se!

kvinn - na! Fals - ka kvinn - na, du be - drog den man du vil - le
 Dum - ma gos - se! Så god - tro - gen, så god - tro - gen får man in - te

ha! Fals-ka kvinn-na, du be - drog en, det var in - te bra!
 va'! Gos-se lil - la, så god - tro - gen, det var in - te bra!

Det blev visst li - te upp - rört. Du ser när ils - kan upp - hört hur il - la du dej upp - fört, hur

svårt du dej för - gick. Du tror att ung - a tje - jer kan ge dej tung - a gre - jer.

Rör mej in - te, kvin - na,
Hör då vad jag sä - jer: [blink] Jag kan fle - ra trick! Gör mej till din kvin - na,

jag har ing-et att vin - na på den äl - ska - rin - na som du lo - var att jag får!
 du har allt att vin - na på den äl - ska - rin - na som jag lo - var att du får!

...ing-en lust att vän-ta... ...ger in - te nå-gon rän-ta...
 Lust som in - te kan vän - ta har vux - it med rän - ta på rän - ta

Sex - ti - åt - ta år? Fals - ka
 sex - ti - åt - ta år! Sex - ti - åt - ta år!

kvinn - na, du be - drog den man du vil - le

ha! Fals - ka kvinn - na, du be - drog en, det var in - te
Gos - se lil - la, så god - tro - gen, det var in - te

The second system continues the musical piece. The vocal line has two lines of lyrics: "ha! Fals - ka kvinn - na, du be - drog en, det var in - te" and "Gos - se lil - la, så god - tro - gen, det var in - te". The piano accompaniment continues with a similar rhythmic pattern.

bra!

[till publiken] Vad gör jag nu? För så - na fi - na flic - kor kan jag

väl - an in - te vi - sa mej pi - rat - klädd? För - låt! Kan jag få by - ta svid med herrn där? Nä -

- hä, då göm - mer jag mej i ku - lis - sen!

5. FLICKPICKNICK

Sopraner+Kate:

Altar+Edit:

O, att ta sej hit var snär-jigt. Å, vad det var brant och berg-igt. I små pö - lar

O, att ta sej hit var snär-jigt. Å, vad det var brant och berg-igt. I små pö - lar

fick vi plas - ka. A, vi van - drar ge-nom bäl-kar. Ä, vi krav - lar

fick vi plas - ka. A, vi van - drar ge-nom bäl-kar. Ä, vi krav - lar

ge-nom häc-kar. E det in - te kul, så säj, att tras - ka! Al-la sjung - er

ge-nom häc-kar. E det in - te kul, så säj, att tras - ka! Al-la sjung - er

och är gla-da. Är vi fram - me får vi ba-da. Å vad det är här - ligt i na-

och är gla-da. Är vi fram - me får vi ba-da. Å vad det är här - ligt i na-

- tu - ren! Här, där ing - en män-ska va-rit, hit, dit ing - en

- tu - ren! Här, där ing - en män-ska va-rit, hit, dit ing - en

män-ska fa - rit har vi slup-pit ut ur jung-fru - bu - ren. Al - la sjung - er

män-ska fa - rit har vi slup-pit ut ur jung-fru - bu - ren. Al - la sjung - er

och är gla - da. Är vi fram - me får vi ba - da. Tur vi tog en tur i

och är gla - da. Är vi fram - me får vi ba - da. Tur vi tog en tur i

vår na - tur!

vår na - tur!

Edit:

Ing - en

ser oss här på stran - den. Vi be - ter oss som små barn i san - den. Lek är

Alla:

sjä-lens bäs-ta a - po - tek, ne - ka där-för ald-rig krop - pen lek! Lek är

Lek är

Edit:

sjä - lens a-po - tek, ne-ka ald-rig krop-pen lek! Kur - ra - göm - ma, sen så kan vi

sjä - lens a-po - tek, ne-ka ald-rig krop-pen lek!

bol-la gris, lyc - kas glöm - ma värl-den som är o-rätt-vis. Ler nu lyc - kan

e - mot oss, ler vi al-li-hop till - baks för - stås, ler vi

Alla:

al - li - hop för - stås. Ler nu lyc - kan e - mot oss, ler vi al - li - hop för - stås.
Ler nu lyc - kan e - mot oss, ler vi al - li - hop för - stås.

[alla börjar bolla]

Kate:

Ä - ven som fa - mil - je -

- tös mås - te man få slå sej lös, va - ra li - te ball och

hång - a me', bol - la gris, oj, nu blev jag G! När in - te

pap - pa tit - tar på vå - gar vi så myc - ket

så. Vi-sar mod gör flic - kor me', mo - de - vis - ning kal-las

Vi - sar mod gör flic-kor me', mo - de - vis - ning kal-las de'.

Alla:

de'. Vi - sar mod gör flic-kor me', mo - de - vis - ning kal-las de'.

Ing - en ser oss här på stran - den. Vi be-

Ing - en ser oss här på stran - den. Vi be-

- ter oss som barn i san - den. Lek är sjä - lens a - po - tek,

- ter oss som barn i san - den. Lek är sjä - lens a - po - tek,

ne - ka ald - rig krop-pen lek! Ler nu lyc - kan e - mot oss,

ne - ka ald - rig krop-pen lek! Ler nu lyc - kan e - mot oss,

ler vi al - li - hop för - stås. Ing-en ser oss här på stran-den,

ler vi al - li - hop för - stås. Ing-en ser oss här på stran-den,

vi be - ter oss som barn i san - den. Lyc - kan ler mot oss, och vi till - baks

vi be - ter oss barn i san - den. Lyc - kan ler mot oss, och vi till - baks

för - stås!

för - stås!

6. FREDRIK VISAR SIG

Fredrik:

Ur-säk-ta mig!

Alla:

[Alla har tagit av ena skon och hoppar på ett ben.] En karl!

Jag skul-le helst ha av-stått från att vi-sa mej i den-na prak-tis-ka men kan-ske skräm-man-de mun-

- de-ring. Men plik-ten krä-ver att jag in-for-me-rar om att e-ra fö-re-ha-van-den kan ob-ser-ve-ras

ut - av en pri - vat-man. Jag är pi-rat-man.

Edit: *Alla:*

[ännu hoppande på samma fot] För - låt, men vem är ni? Pi - rat-man!

Nej, ing-et finns att fruk-ta! Jag har just lagt sjö-rö-ve-rit på hyl - lan och

Hu då!

jag drogs in i't u-tan min för - skyl - lan. O, skö - na jung-frur, ljuv-ligt un-der - ba - ra,

se hur en man ber att ni kan hans bön om hjälp be - sva - ra.

Edit:

Så

Kate: *Alla:*

rö-ran - de han är... och vil - ken snygg-ing! Så rö-ran - de han är... och vil - ken

snygg-ing!

The third system shows the end of the piece. The vocal line has a final note and a double bar line. The piano accompaniment also ends with a double bar line. The lyrics "snygg-ing!" are written below the vocal line.

7. MABEL FÖRBARMAR SEJ

Fredrik:

Ack, finns här ing-et ung-flicks-bröst som

klap-par för en o-lycks - bro - der och u - tan vin-ning vill ge tröst åt

en som in-nerst in - ne god är? Finns det i des-sa bar-mar, säj, den

ring - as - te be - nä - gen - het att ö - ver mej för - bar - ma sej i

min o - lyck - li - ga be - lä - gen - het? Den ring - as - te be - nä - gen - het att ö - ver mej för -

- bar - ma sej? (För bar - mar ger mej sån för - lä - gen - het.)

Alla:

Ty - värr finns ing - et

ung-flicks-bröst som klap-par för en o - lycks - bro - der och u - tan vin-ning vill ge tröst åt

Men
en som på-står att han god är!

finns då ing-en flic-ka här med fin-nig hy och dub-bel - ha - ka som in - te nån för-

- hopp-ning när att nå-gon-sin bli nå - gons ma - ka? Finns här en så-dan

flic - ka, då har hon mitt ord på, ga - ran - te - rat: Hur ful din kropp än

The second system continues the vocal line and piano accompaniment. The vocal line has lyrics: "flic - ka, då har hon mitt ord på, ga - ran - te - rat: Hur ful din kropp än". The piano accompaniment maintains its rhythmic pattern, with some chordal changes in the right hand.

va - ra må, dig ska jag äl - ska pas-sio - ne - rat! Mitt ord har hon på det, hur

ful din kropp än va-ra må, dig ska jag äl-ska pas-sio - ne - rat, ja, äl - ska, ja,

äl - ska pas-sio-ne - rat!

Ty - värr finns ing-en flic - ka här med

fin-nig hy och dub-bel - ha - ka som in - te nån för - hopp-ning när att nå-gon-sin bli nå-gons

Jo, nån! Jo, nån!

ma - ka! Nej, in - te nån! Nej, nej! Jo,

Mabel:

Alla: *Mabel:*

nån! D'e Ma - bel! Ja, d'e

Ma - bel!

Mitt gla - da lyn - ne snart för - stäms, vet skäms! Ja, han har levt bland on - da

män, än sen? Är e - ra hjär - tan ej av plåt, ta åt er nå - dens ord, det är för -

Alla:
- låt! Men skul - le hon för - lå - tit nå - gon an - nan stygg en som in - te var en

li - ka läc-kert grann och snygg en... Vet skäms! Vet skäms! Vet

Mabel:

skäms!

8. VILSEVALS

Mabel:

Vän, vils - ne vän, ir - rad i - från rät-ta vä - gen.

Du har gått fel, snubb-lat en del, men, vils - ne vän,

sen, vils - ne vän, om du vill ha min kär-lek

lyc-kas du lätt att hit-ta rätt så ta den, den är din! *Alla:*

Ta den kär - lek du får! Ta den, den är in - te

vår! *Mabel:* Ta den då av den tjej som helst vill ge, av mej!

Alla: Ta den kärlek du får! Ta den, ta den, den

Mabel:
är in - te vår! Ta den då av den tjej som helst vill

ge, av mej! Ah, ah, ah,

ah, ah, ah, ah! En vil - sen

vän, ir - rad i - från rät - ta vä - gen. Han har gått fel,

snubb-lat en del. Stac - kars vils - ne En vil - sen vän!
vän! Ah - ah -

Ah - ah - ah - ah - *tt*-----

vår! Ta den, ta den, ta den men, nej, ta

Ta mej!
in - te mej!

9. MORALKOLL

Edit:

Sno-ka in-te i de-ras fjol-le-ri, sånt spi-o - ne - ri

ska vi lå-ta bli! Vad vi gö-ra bör kan jag ge be-sked om: om vi hå-l-ler för [händerna för ögonen]

Kate:

kan vi in - te se dom. [Alla ser mellan fingrarna.] Att smyg-tit - ta är fult om man har i - de-al.

Tjuv - lyss - na för - stull't är li - ka skral mo - ral. Jag har ett för - slag: nu

Alla:

smör-jer vi mun-läd-ret, drar ett an-de-tag och pra-tar på om väd-ret! Ja, ja, vi

pra-tar på om väd-ret!

10. VÄDERPLADDER

Alla:

I - går var väd-ret in-te bra. Det skul-le blitt en

vac-ker da' med myc-ket sol och li-te blås men det var ing-en bra pro-gnos för mitt på da-gen

The second system continues the musical score. The vocal line has the lyrics 'vac-ker da' med myc-ket sol och li-te blås men det var ing-en bra pro-gnos för mitt på da-gen'. The piano accompaniment maintains the same rhythmic and harmonic structure as the first system.

kom en skur, visst var det ret-fullt el - ler hur? Dom kan visst in-te spå sånt där sen

Pohl-man fick bli pen-sio-när. I mor-se var det ock-så dis men tack och lov så kom en bris som

Mabel: Kan
rör-de om och sat-te fart på mol-nen, så nu är det klart. I mor-se var det ock-så dis men

nå - gon flic - ka ne - ka äl - ska när blo - det
tack och lov så kom en bris som rör-de om och sat-te fart på mol-nen, så nu är det klart.

sval-lar? Kan nå - gon flic - ka tve - ka äl - ska när plik - ten kal-lar?

Fast var - nings - ro - pen skal - la i mitt skäl - van - de ö - ra

hörs plik - ten kal - la vad jag själv vill hö-ra. *Fredrik:*

ja! ³Ö ja! Det var vad jag vil - le hö - ra! [Vänder sej och ser att flickorna tjuv

- går var väd-ret in - te bra. Det skul-le blitt en vac-ker da' med myc-ket sol och li-te blås men

det var ing-en bra pro-gnos för mitt på da-gen kom en skur, visst var det ret-fullt el - ler hur? Dom

kan visst in-te spå sånt där sen Pohl-man fick bli pen-sio-när. I mor-se var det ock-så dis men

tack och lov så kom en bris som rör-de om och sat-te fart på mol-nen, så nu är det klart. I

Fredrik:

Jag var en u - sel pi - rat som mig min plikt

mor-se var det ock-så dis men tack och lov så kom en bris

för - plik - tat. Med er som a - dres - sat en kär - leks - dikt jag

dik - tat. [Vänder sej och ser att flickorna tjuvlyssnar]

I - går var väd - ret in - te bra. Det skul - le blitt en vac - ker da' med

myc - ket sol och li - te blås men det var ing - en bra pro - gnos för mitt på da - gen

Båda:

Kan nå - gon män - ni - ska
kom en skur, visst var det ret-fullt el-ler hur? Dom kan visst in-te spå sånt där sen

ne - ka äl - ska när blo - det sval - lar? Kan
Pohl-man fick bli pen-sio-när. I mor-se var det ock-så dis men tack och lov så kom en bris som

nå - gon eng-els - man tve - ka äl - ska när plik - ten
rör-de om och sat-te fart på mol-nen, så nu är det klart. I mor-se var det ock-så dis men

kal - lar? A - a - a-

tack och lov så kom en bris som rör-de om och sat-te fart på mol-nen, så nu är det klart, nu

- a - a - a-

är det klart!

11. KAPARKAP

Fredrik:

Fly! Här kan ni in-te va - ra, ty ni är i störs-ta fa - ra.

Snart är ban - det här. Hem - ska skäg-gi-ga pi-ra - ter! Hän - syns-lö - sa psy-ko-pa - ter,

Flickor:

mör-dar, stjäla och svär! Fly! Här kan vi in-te va - ra, ty vi är i störs-ta fa - ra.

Snart är ban - det här. Hem - ska skäg - gi - ga pi - ra - ter, in - te pas - san - de kam - ra - ter!

Nu det hem - åt b... IIIH! [grips bakifrån]

För sent! För sent!
Pirater:
 Ha ha! Ho ho! Ha ha ha

ha! Ho ho ho ho! Ja, då är det dags att

mf

gäng - a sej, att med brud - gums - stass be - häng - a sej, väx - la ring och sen brud -

- säng - a sej och bland stad - gat folk in - mäng - a sej. Ska man ung - karls - ti'n för -

- läng - a, säj? Av sjö - rö - var - livs få - fäng - a, säj? Där man jämt ris - ke - rar

Flickor:
Det är in - te dags att
häng - a sej, fläng - a sej, släng - a sej el - ler spräng - a sej!

gäng - a sej och med brud - slö - jan be - häng - a sej, så nu mås - te man an -

- sträng - a sej, kom - ma på nåt sätt att sväng - a sej. Kan han ung - karls - ti'n för-

- läng - a, säj? Av sjö - rö - var - livs få - fång - a, säj? Där han jämt ris - ke - rar

The second system of the musical score continues the vocal line and piano accompaniment. The vocal line lyrics are: "- läng - a, säj? Av sjö - rö - var - livs få - fång - a, säj? Där han jämt ris - ke - rar". The piano accompaniment continues with similar chordal textures and a steady bass line.

häng - a sej, fläng - a sej, släng - a sej el - ler spräng - a sej! Där han jämt ris - ke - rar

Där man jämt ris - ke - rar

The third system of the musical score concludes the vocal line and piano accompaniment. The vocal line lyrics are: "häng - a sej, fläng - a sej, släng - a sej el - ler spräng - a sej! Där han jämt ris - ke - rar". The piano accompaniment continues with similar chordal textures and a steady bass line. The lyrics "Där man jämt ris - ke - rar" are positioned below the piano part in the second line of this system.

hång-a sej el-ler flång-a sej och slång-a sej el-ler krång-a sej el - ler vrång-a sej och

hång-a sej el-er flång-a sej och slång-a sej el-ler krång-a sej el-ler vrång - a sej och

träng - a sej el - ler språng - a sej.

träng - a sej el - ler språng - a sej.

12. DIKTÖRN VISAR SIG

Mabel:

Stopp, mon - ster! In - nan ni må - lat in er i ett hörn

ge - nom att kon - tak - ta vig - sel - rings - gra - vörn, brud - klän - nings - kre - a - törn, bröl - lops - marsch - kom - po - si - törn och

brud - pars - port - rät - törn, fa - mil - je - re - dak - törn och skval - ler - krö - ni - körn och mid - dags - ser - vi - törn och...

[sufflörsviskning] och... fest - fri - syr - fri - sörn (tack för det, suff - lörn!), glöm in - te att vår pap - pa är Dick

Sam:

Turn! Just det! Dick Turn, en-tre-pre-nörn! Din pap-pa är en - tre-pre-nörn Dick Turn? Er pap-pa är en-tre-pre-

Alla: *Diktörn:*

- nörn Dick Turn! Ja - visst, han är en - tre - pre - nörn Dick Turn! Ja - visst är jag en - tre - pre-

Sam: *Alla:* *Diktörn:*

- nörn Dick Turn! Ja han är ju en-tre-pre - nörn... Dick Turn! Hur - ra för en - tre - pre - nörn! Och det

Allegro

Alla:

bäs - ta yr - ket för pro - fi-törn, ja, det är en - tre - pre - nörn. Dick Turn! Hur - ra för den en-tre-pre-

- nörn! Hur-ra för en - tre - pre - nörn

13. DIKTÖRNS SÅNG

Diktörn:

Flickor:

Pirater:

Jag är ett fö-re-dö-me för en äk-ta fö-re - ta - ga-re, en fö-re-bild för star-ka - re som
Jag är nog al-la ti-ders främ-sta te-ve-frå-ge-spor-ta-re fast te-ve-kar - ri - ä - ren kom att

mp

mp

le - ver på dom sva - ga - re med hö - ga i - de - al jag fått från fö - re - tags - e - li - ter - na att
hö - ra till dom kor - ta - re, men ser man täv - lings - tön - tar - na i Jeo - par - dy så fres - ta - r'e att

vad det än må kos - ta max - i - me - rar vi pro - fi - ter - na. Det upp - finns en pro - dukt, så pro - du -
kam - ma hem stor - ko - van själv som jeo - par - dy - stor - mäs - ta - re. Jag täv - la - de och tju - go tu - sen -

- ce - rar pro - du - cen - ter - na. Sen upp - fin - ner jag ef - ter - frå - gan i - bland kon - su - men - ter - na. Det
- lap - par u - tan snub - bel vanns och slut - li - gen så sat - sa - de jag all - ting på en dub - bel - chans för

sågs att nö-den skul-le va - ra mo - der till upp - fin - ning - en men jag vet nog att mo - der till upp -
 äm - net het - te o - pe - ra, men Hä - ren - stam var full i fan. "Skrev Pi - na - fore" sa han och ja ba

- fin - ning - en är vin - ning - en.
 skrek Gil - bert och Sul - li - van!
 Ja, han vet nog att mo - der till upp - fin - ning - en är vin - ning - en Ja,
 Du skul - le ju ha frå - gat "Vil - ka var Gil - bert och Sul - li - van?" Du

han vet nog att mo - der till upp - fin - ning - en är vin - ning - en. Ja, han vet att den snö - da vin - ning -
 skul - le ju ha frå - gat "Vil - ka var Gil - bert och Sul - li - van?" Du skul - le for - mu - le - rat frå - gan

Om nå-gon frå-ga-de No-bel, så
Jag är i al-la fall en fö-re-

- en är mo-der till upp-fin-ning - en!
"Vil-ka var Gil-bert och Sul-li - van?"

skul-le han be-kla-ga-re att ing-en än-nu gjort mig till e - ko-no-mi-pris-ta-ga-re. Fast e-ko-brotts-å-kla-ga-re må
döm-lig fö - re - ta - ga-re, jag fö - re-tar mej all - ting för att tjä-na någ-ra ba-ga-re. Fast e-ko-brotts-å-kla-ga-re må

kal-la mig be-dra-ga-re är jag ett fö-re-dö-me för en äk-ta fö-re-ta-ga-re.
kal-la mig be-dra-ga-re är jag ett fö-re-dö-me för en äk-ta fö-re-ta-ga-re.

Fast e-ko-brotts-å-kla-ga-re må
Fast e-ko-brotts-å-kla-ga-re må

(2)

Jag

kal-la dig be-dra-ga-re är du ett fö-re-dö-me för en äk-ta fö-re-ta-ga-re!
 kal-la dig be-dra-ga-re är du ett fö-re-dö-me för en äk-ta fö-re-ta-ga-re!

har för-fat-tat lä-ro-bo-ken "Rim-ma till din ris-gryns-gröt" men än-nu stör-re säl-suc-cé blev

fär-dig-rim-mad ris-gryns-gröt. En jäk-tad nu-tids-män-ska ef-ter-frå-gar ra-tio-nel-la rim men för ex-port till E-U krävs det

in - ter-na-tio-nel - lä rim som hand-skar-na på dan-skar-na och pin-nar-na på fin-nar-na, ba - lett-er-na på lett-er-na, ba

- rac-ker-na po-lac-ker - na, och gre-ker le-ker, tjec-ker läc-ker, ja, men ös-ter - ri - ka-re? Man

trös-tar ös-ter-ri-ka-re så blir dom trös-te-ri-ka-re!
Man trös-tar ös-ter-ri-ka - re så blir dom trös-te-ri-ka-re. Man

trös-tar ös-ter-ri-ka-re så blir dom trös-te-ri-ka-re. Man trös-tar al-la ös-ter-ri-ka-re så blir dom trös-te-ri-ka-

Ja, all-ting går att säl-ja med en mör-dan-de re-klam-kam-panj, från
- re!

fär-dig-rim-mad ris-gryns-gröt till fär-dig-bubb-lad tam-cham-pagne. Fast e-ko-brotts-å-klaga-re må

kal-la mig be-dra-ga-re är jag ett fö-re-dö-me för en äk-ta fö-re-ta-ga-re.

Fast e-ko-brotts-å-kla-ga-re må

kal-la dig be-dra-ga-re är du ett fö-re-dö-me för en äk-ta fö-re-ta-ga-re!

14. FINAL, AKT 1

Diktörn:

Av al - la ö - den värl - den rymt finns

ing - et vär - re än mitt. Det li - vet jag har levt var grymt, det var för - äl - dra -

- fritt! För - äl - dra - löst. De

Kaparn: För - äl - dra - fritt? *Piraterna:* Så hemskt, för - äl - dra - löst!

flic-kor som ni ser, de är all fa-milj jag har. Om ni tar dem med er har jag

Synn om 'en!

in-te nå-gon kvar. Jag är för-äl-dra-lös och ni vill ta var - en-da tös. Min

Synn om 'en!

The second system continues the musical score. The vocal line lyrics are: "in-te nå-gon kvar. Jag är för-äl-dra-lös och ni vill ta var - en-da tös. Min". The piano accompaniment continues with the same rhythmic pattern and harmonic structure as the first system.

far finns in-te kvar, det - sam - ma gäl - ler mam - ma. Men sorg - li - gast än - då är att jag

The third system concludes the musical score. The vocal line lyrics are: "far finns in-te kvar, det - sam - ma gäl - ler mam - ma. Men sorg - li - gast än - då är att jag". The piano accompaniment continues with the same rhythmic pattern and harmonic structure as the previous systems.

är för - äl-dra-lös!

Synn om 'en! Hans far finns in-te kvar, det-sam-ma gäl-ler mam-ma. Men

sorg-li-gast än-då är att va' för - äl-dra-lös! För - äl - dra-lös... För - äl - dra-lös... Ens

Kaparn: *Alla:*

far finns in-te kvar, det-sam-ma gäl-ler mam-ma. Så sorg - ligt, sorg-ligt är att va' för - äl - dra-

Jag berättat en rövarhistoria, men det
- lös! Synn om oss!

ska nog förlåtas mej, tror ja'. Med fingrarna korsade svor ja' inte på drottning Vic-to-

- ria. För en god sak med osanning för ja', jag har både far och mor, ja', men jag

Flickor:

får nog be-hål - la min glo - ri - a fast jag har berättat en rö-var-hi - sto - ria. Om han berättat en rö-var-hi -

Om han berättat en rö-var-hi -

p

p

- sto - ria, kan det al - drig för - lå - tas 'en, tror ja'. Den hämnd som ska drab - ba'n blir

- sto - ria, kan det al - drig för - lå - tas 'en, tror ja'. Den hämnd som ska drab - ba'n blir

stor, ja stor som drott - ning Vic - to - ria. Och i - fall han med o - san - ning for, ja, om

stor, ja stor som drott - ning Vic - to - ria. Och i - fall han med o - san - ning for, ja, om

han har en far el-ler mor, ja, får han in-te be-hål - la sin glo - ri-a för han har berät-tat en rö-var-hi-

han har en far el-ler mor, ja, får han in-te be-hål - la sin glo - ri-a för han har berät-tat en rö-var-hi-

- sto - ria. I - fall han med o-san-ning för, ja, om han har en far el-ler mor, ja, får han

- sto - ria. I - fall han med o-san-ning för, ja, om han har en far el-ler mor, ja, får han

ff

in-te be-hål-la sin glo-ria som dratt en sån rö - var-hi - sto - ria.

in-te be-hål - la sin glo-ria som dratt en sån rö - var-hi - sto - ria.

Kaparn:

Ni miss - tar er i - fall ni ser oss blott som rå - a

mp

mp

säl-lar; med jäm - na in - ter - vall så har vi kul-tu - rel - la kväl-lar. Fast man är tarv - ligt

klädd i ran - dig topp och halv-lång kal - song är sjä - len dock be - redd att lyf-tas

Kör - sång-a-re! Stå upp och sjung! Och
 av hög-tid - lig all-sång. Kör - sång-a-re! Stå upp och sjung! Och

sätt din kropp i gung - li - gung! Sväng- det är all mu-
 sätt din kropp i gung - li - gung! Sväng- det är all mu-

- siks po - äng, så ta en sväng med swing - pi - ra - ter - nas
 - siks po - äng, så ta en sväng med swing - pi - ra - ter - nas

Alla: *Diktörn:*

Hur-ra, han är ju för-äl - dra - lös! Jag har

Samuel: *Alla:*

- ska - pet! För han är för-äl - dra - lös! Hur-ra, han är ju för-äl - dra - lös!

Alla:

a - van - ce - rat från en knös till att bli för-äl - dra - lös! Hur-ra, han är ju för-äl - dra - lös! Han är ju för-

Hur-ra, han är ju för-äl - dra - lös! Han är ju för-

Solister: *Alla:*

- äl - dra - lös! Men en för - lov - ning blev det kvar, ett rik - tigt lyck - ligt kär - leks - par. Ett rik - tigt

Solister: *Alla:*

- äl - dra - lös! Men en för - lov - ning blev det kvar, ett rik - tigt lyck - ligt kär - leks - par. Ett rik - tigt

Solister:

bröl - lop är det kvar och det ska va - ra mång - a dar. Gott om tär - nor blir det

bröl - lop är det kvar och det ska va - ra mång - a dar. Gott om tär - nor blir det

Alla:

me', så mång - a syst - rar som det e'. Ja, ut - av tär - nor blir det byst, så nog ska

me', så mång - a syst - rar som det e'. Ja, ut - av tär - nor blir det byst, så nog ska

brud - gum - men bli kysst! Ett rik - tigt bröl - lop är det kvar och det ska va - ra mång - a

brud - gum - men bli kysst! Ett rik - tigt bröl - lop är det kvar och det ska va - ra mång - a

Solister: *Alla:*

dar. Gott om tär-nor blir det me', så mång-a syst-rar som det e'. Ja, ut-av tär-nor blir det

dar. Gott om tär-nor blir det me', så mång - a syst-rar som det e'. Ja, ut-av tär-nor blir det

byst, så nog ska brud-gum - men bli kysst!

[Rut in, ursinnig.]

byst, så nog ska brud-gum - men bli kysst!

f

Rut:

Din

Allegro agitato (♩=120)

sly-na, dej ska han in-te få nån ring från! Det var ju

jag som ha-de för-sta tjing på'n!

Pirater:

Just det, hon ha - de fak - tiskt förs - ta

Fredrik: tjing på'n! *Pirater:* Din fal - ska gam - la häx - a! Din fal - ska gam - la

Vill du ha sex, ah?

Fredrik: *Pirater:*

häx - a! Vill du ha sex, ah? Min gam - la pjäx - a... Din

Fredrik: *Pirater:*

gam - la pjäx - a... ...ska ge en läx - a! ...har gett en

läx - a!

Flickor:

Ta upp vi-net ur vår
jämt ri-ske-ra häng-a sej, fläng-a sej, släng-a sej el - ler spräng-a sej!

käl-la-re, bru-dens far får själv be - stäl-la-'re, dra upp kor-ken med en smäl - la-re, och låt

rätt per - son upp - hæl-la-'re. För att slip - pa det for - mel-la-re, för att få det o - rigi-

- nel-la-re, välj en in - tel - lek - tu - el-la-re, snäl-la-re, gräl-la-re röd-vins - dräl-la-re! Ta upp

Ta upp

vi - net ur vår käl-la-re, bru-dens far får själv be - stäl-la-re, dra upp kor-ken med en

vi - net ur vår käl-la-re, bru-dens far får själv be - stäl-la-re, dra upp kor-ken med en

smäl-la-re, och låt rätt per-son upp - hä-l-la-re. Det ska va' nån o - rigi - nel - la - re, och

smäl-la-re, och låt rätt per-son upp - hä-l-la-re. Det ska va' nån o - rigi - nel - la - re, och

in - tel - lek - tu - el - la - re. Nå n bra

in - tel - lek - tu - el - la - re. Nå n bra

vi ska ha

vi ska ha

The second system continues the vocal and piano parts. The vocal lines have a more sustained, harmonic quality. The piano accompaniment maintains its rhythmic pattern. The lyrics are 'vi ska ha'.

som vin - upp - häl-

som vin - upp - häl-

The third system concludes the vocal and piano parts. The vocal lines end with a sustained note. The piano accompaniment also concludes with a sustained chord. The lyrics are 'som vin - upp - häl-'.

- la - re! Ta upp vi - net ur vår käl-la-re, dra upp

- la - re! Ta upp vi - net ur vår käl-la-re, dra upp

kor - ken med en smäl-la-re. Välj en snäl-la-re, gräl - la-re, in - tel-lek - tu - el - la - re

kor - ken med en smäl-la-re. Välj en snäl-la-re, gräl - la-re, in - tel-lek - tu - el - la - re

vin - upp - hä-l-la-re!

vin - upp - hä-l-la-re!

15. SÖKKÖR

[En mörk vinkällare, flickorna trevar sej fram letande efter diktörn.]

Flickor:

Vi le - tar ef - ter far i det - ta käl - lar - rum. Vi le - tar ef - ter

svar på ett mys - te - ri - um. Han göm - mer sej och dö - mer sej för nån - ting han har

Mabel (ser diktörn hulka)

gjort och ång - rar att han in - te sagt och gjort vad han bort. Men

tit - ta, här sit - ter ju far med suck och stön och snyft! Vad är det för plå - ga du

har? Vi fat - tar in - te ett dyft! Öpp - na ditt hjär - ta för oss och

låt oss ge dej tröst! Öm - ma hjär - tan klap - par för - stås i des - sa öm - ma

bröst. Som mål-sätt-ning nu vi har att bil-da en kris-grupp åt far.

Flickor:

Vi hit-ta-de vår far i det-ta käl-lar-rum. Vi

le-tar ef-ter svar på ett mys-te-ri-um. Han göm-mer sej och dö-mer sej för

nån-ting han har gjort och ång-rar att han in-te sagt och gjort vad han

bort.

16. RECITATIV

Diktörn:

Nå, Fred-rik, då vill jag se den käck-ka ska-ran, de o-för-väg-na män som trot-sar fa-ran.

The musical score for the Diktörn part is in 4/4 time. It features a vocal line with lyrics and a piano accompaniment. The piano part consists of simple chords and rests.

Fredrik:

Tro mej, för li-te finns det av den va-ran! Här kom-mer de!

The musical score for the Fredrik part is in 4/4 time. It features a vocal line with lyrics and a piano accompaniment. The piano part includes some chromatic movement in the bass line.

poliserna marscherar in

The musical score for the 'poliserna marscherar in' section continues. It features a vocal line with a whole rest and a piano accompaniment. The piano part continues the rhythmic march pattern.

poliskör attacca

mp

mp

17. TARANTARA

Snut:

När po - li - ser mås - te slåss...

Poliser:

Ta - ran - ta -

mp

...blir vi äng - sli - ga, för - stås. Vå - ra

- ra Ta - ran - ta - ra Ta - ran - ta - ra

ben blir som ge - lé... ..och ba - tong - en dar - rar me'..

Ta - ran - ta - ra Ta - ran - ta - ra Ta - ran - ta -

Men vi vet en hem - lig - het: När vi

- ra Ta-ran - ta - ra Ta-ran - ta-ra

här - mar en trum - pet... ...får vi allt ku - rage i - gen, ja, trum -

Ta-ran - ta - ra

- pet - fan - far ger män man - dom, mod och morsk - het än! Ta-ran - ta-ra Ta-ran - ta-

Ta-ran - ta-ra Ta-ran - ta-

- ra Ta-ran - ta-ra Ta-ran - ta - ra Ta-ran - ta-ra Ta-ran - ta - ra Ta-ran - ta-ra Ta-ran - ta-

- ra ra ra ra ra ra ra ra ra ra ra ra

- ra Ta-ran - ta-ra Ta-ran - ta - ra Ta-ran - ta-ra Ta-ran - ta - ra Ta-ran - ta-ra Ta-ran - ta-

ra ra ra ra ra ra ra ra ra ra ra ra Ta-ran - ta-

- ra ra ra Ta-ran - ta - ra Djär - va ska - ra,

- ra ra ra Ta-ran - ta - ra

Mabel: 3

The third system features a vocal line and piano accompaniment. The vocal line includes the name 'Mabel' and a triplet of notes. The piano accompaniment includes several triplet chords in the right hand.

blin - da för fa - ra, varmt skall er tap - per - het be - röm - mas.

Ack, det är mo - digt! Ack, det blir blo - digt! Al - drig ska det - ta dåd för -

The second system continues the vocal line and piano accompaniment. The vocal line lyrics are "Ack, det är mo - digt! Ack, det blir blo - digt! Al - drig ska det - ta dåd för -". The piano accompaniment maintains the triplet pattern in the right hand and the bass line in the left hand.

- glöm - mas. För ni ska bli mar - ty - rer,

vi ska bli e-ra val - ky - rier som ska gö - ra er o-

- död - li - ga med vår sor - ge - sång.

Flickgr:

Gå nu mot er hjäl - te-

Snut:

Vac - kert sagt och vän - ligt tänkt...

Poliser:

- död! Gå nu mot er hjäl - te - död! Ta-ran - ta-

...men hu - mö - ret blev visst sänkt. Jag för-

- ra Ta-ran - ta-ra Ta-ran - ta - ra

- står ni me - nar väl... ...men när man nu är be-fäl...

Ta-ran - ta - ra Ta-ran - ta-ra Ta-ran - ta-

...och man har en äng-slig trupp som be - hö-ver munt-ras upp...

- ra Ta - ran-ta-

...hör man hel - re att ni sa att det

- ra Ta - ran - ta - ra Ta - ran - ta - ra

sä - kert ska gå bra.

Ta - ran - ta - ra Ta - ran - ta - ra Ta - ran - ta - ra

Edit:

The second system continues the vocal line with lyrics: "sä - kert ska gå bra." and "Ta - ran - ta - ra Ta - ran - ta - ra Ta - ran - ta - ra". The piano accompaniment includes triplets in the right hand. The word "Edit:" is written at the end of the system.

Stu - par ni på ä - rans ba - na, of - frar det liv ni för na -

- tio - nen gav, sve - pes ni i

Eng - lands fa - na, ska vi smyc - ka e - der grav!

Flickor:

Vi ska smyc - ka e - der grav! Stolt och

tra - giskt blir ert ö - de, raskt för - blö - de li - vets flö - de. När ni

sam - lats till de dö - de blir er grav ett blom - ster-hav!

mf

Snut:

[Poliserna är nu skräckslagna.] Tack för den - na sti - mu-lans men för

mp

mp

jä - na-re ba-lans kun-de nå - got sagts nån-stans om vår ö - ver-lev-nads-chans. Det är

in - te kve - ru-lans, blott en frå - ga om ny-ans, för vi tror av go - da skäl att ni

ba - ra me - nar väl.

Tenor: Ja, vi tror av go - da skäl... ..att ni *Bas:* *Tenor:* ba - ra me - nar väl. Go - da

När po-
Bas: skäl! *Tenor:* Me - nar väl! *Alla:* Go - da skäl! Ni me - nar väl! När po-

- li - ser mås - te slåss... Ta-ran - ta - ra Ta-ran - ta-ra ...blir vi äng - sli-ga, för-stås. Ta-ran - ta-
 - li - ser mås - te slåss... Ta-ran - ta - ra Ta-ran - ta-ra ...blir vi äng - sli-ga, för-stås. Ta-ran - ta-

- ra Vå - ra ben blir som ge-lé... Ta-ran - ta - ra Ta-ran - ta-ra ...och ba-
 - ra Vå - ra ben blir som ge-lé... Ta-ran - ta - ra Ta-ran - ta-ra ...och ba-

- tong - en dar - rar me!.. Ta-ran - ta - ra Men vi vet en hem - lig-het: Ta-ran - ta-

- tong - en dar - rar me!.. Ta-ran - ta - ra Men vi vet en hem - lig-het: Ta-ran - ta-

- ra Ta-ran - ta-ra När vi här - mar en trum-pet... Ta-ran - ta - ra ...får vi

- ra Ta-ran - ta-ra När vi här - mar en trum-pet... Ta-ran - ta - ra ...får vi

allt ku-rage i-gen, ja, trum - pet - fan-far ger män man - dom, mod och morsk - het

allt ku-rage i-gen, ja, trum - pet - fan-far ger män man - dom, mod och morsk - het

än! Ta-ran-ta-ra Ta-ran - ta - ra ra ra ra ra ra ra ra ra ra ra ra Ta-

än! Ta-ran-ta-ra Ta-ran - ta - ra ra ra ra ra ra ra ra ra

- ran - ta-ra ra ra ra ra ra Ta-ran - ta-ra Ta-ran-ta - ra Ta - ran - ta - ra ra ra ra ra

ra ra ra ra ra ra ra Ta-ran-ta - ra ra ra ra ra ra ra Ta-ran-ta-

ra ra ra ra ra ra ra ra ra Då går vi då Vi ras - kar på Vi skyn-dar

- ra Ta-ran-ta-ra Ta-ran-ta - ra Då går vi då Vi ras - kar på Vi skyn-dar

då. Se-så, va - då! Mot skur - kar ska vi gå. Här kan vi in - te

då. Se-så, va - då! Mot skur - kar ska vi gå. Här kan vi in - te

stå. Nu ska vi gå. Mot skur - kar-na vi drar. Här blir vi in - te

stå. Nu ska vi gå. Mot skur - kar-na vi drar. Här blir vi in - te

kvar. Vi drar, vi drar. Vi drar, vi drar, vi drar, vi drar, vi drar, vi

kvar. Vi drar, vi drar. Vi drar, vi drar, vi drar, vi drar, vi drar, vi

18. PISTOLTRIO

Fredrik:

Nu ska pi-ra-ter-na dö! O, vil-ken lätt-nad! O, vil-ken fröjd! En he-der-lig mas-

- sa-ker, en god och nyt-tig gär-ning ger mej chans att gott-gö-ra al-la brott jag lu-rats med på och av rätt-

- fär-dig-he-tens blod-törst nu mitt hjär-ta ö-ver-svall-nar. Plik-ten kall-nar!

Kaparn:

[Kaparn in, riktar pistol mot Fredrik.] På

*Rut:**Fredrik:*

[Rut in, riktar pistol mot Fredrik.]
 Vem där? Och mej – din älsk-ling Rut! Är ni från
 kor-net! Du minns väl Ka-pan?

vet-tet? Sö-ker ni dö-den? Vet ni in - te, då - rar, att jag just

lo-vat ro-ta ut er bå - da?
 [Pistolerna trycks mot Fredriks öron.] Nåd! Var barm-här - tig! [ironiskt]

Jag bor-de in - te lå-na er mitt ö - ra! O-

Dräp mej in-te o - hörd!

- kej, låt gå för någ-ra sis-ta ord då. Nå, skjut! Nej, in - te or-da-grant! Sjung

ut!

19. PARADOXTRIO

Rut:

VERS 1: När

Kaparn:

VERS 2: På

du så plöt-sligt läm - nat oss, vi sörj-de vår för - lust för - stås och dränk-te den i
fri-ti'n mel - lan stöld och dråp vi ro - ar oss med knep och knåp och tan - ke-nöt-ter

rom och koks- en - kor-va on the rocks. Men jag tog ditt pi - rat - kon - trakt ur lå - dan där det
vet jag e din spe-ci - a - li - té. Att knäc-ka den-na blir dock tuftt, den tycks ju trot-sa

Fredrik: *Rut:*

bli - vit lagt och där, i vår för - va - rings - box, jag fann en pa - ra - dox. En pa - ra - dox? En pa - ra -

Fredrik: *Kaparn:*

sunt för - nuft. Dess ver - kan på dej blir en chocks - det är en pa - ra - dox! En pa - ra - dox? En pa - ra -

- dox, en rik - tigt lis - tig pa - ra - dox. Jag fann i vår för - va - rings - box en lis - tig, kvis - tig pa - ra -

- dox, en rik - tigt lis - tig pa - ra - dox. Dess ver - kan på dej blir en chocks - sån lis - tig, kvis - tig pa - ra -

- dox. En pa - ra - dox, en pa - ra - dox, en lis - tig, kvis - tig pa - ra - dox. Ha - ha - ha - ha - ha

Båda:

- dox. En pa - ra - dox, en pa - ra - dox, en lis - tig, kvis - tig pa - ra - dox. Ha - ha - ha - ha - ha

ha-ha-ha, en pa - ra - dox!

ha-ha-ha, en pa - ra - dox!

Mjåkiga metriska mått och larviga litrar bekämpar vi alla så gott vi förmår
 Därför går det tack och lov ännu i drottningens England 365 dagar på ett år
 men på grund av astronomiska fakta över vilka inte ens drottningen kan styra
 är det exakta antalet dygn på ett år faktiskt trehundra sextifem komma tjugofyra

så vart fjärde år måste det vara trehundra sextisex dar i
 vilket drabbar dem som liksom du då fötts den sista februari
 och fast du nu är tjuogoett och myndig enligt Englands lagar

Fredrik:
 Ha - ha - ha-ha-ha - ha, ho-ho-ho - ho! O

så har du inte upplevt fler än fem födelsedagar
 Ha - ha - ha-ha-ha - ha, ho-ho-ho - ho!

boy! Oj oj! Va skoj! Det var en rik-tigt lyc - kad

Rut: ploj! Ha-ha-ha - ha-ha-ha-ha - ha! *Fredrik:* Fe-

Kaparn: Ha-ha-ha - ha-ha-ha-ha - ha!

- no-me-nalt pa - ra-dox-alt! När skäg-get väx-er helt nor-malt och man är myn-dig tror man lätt man

mås-te ha fyllt tju-go-ett. Men räk-nat ef-ter föl-se-dag, en li-ten li-ten pilt är jag

Rut:

som in-te har fyllt mer än fem. En pilt som ba-ra har fyllt fem! Ha-ha-ha - ha-ha-ha-ha - ha!

En pilt som ba-ra har fyllt fem! Ha-ha-ha - ha-ha-ha-ha - ha!

Båda:

En pa-ra-dox, en pa-ra-dox, en lis-tig, kvis-tig pa-ra-dox. Ha - ha-ha-ha-ha - ha-ha-ha, en

En pa-ra-dox, en pa-ra-dox, en lis-tig, kvis-tig pa-ra-dox. Ha - ha-ha-ha-ha - ha-ha-ha, en

pa - ra - dox! Ha-ha-ha - ha-ha-ha-ha - ha, en lis-tig pa - ra - dox! Ha-ha-ha - ha-ha-ha-ha - ha, en
pa - ra - dox! Ha-ha-ha - ha-ha-ha-ha - ha, en lis-tig pa - ra - dox! Ha-ha-ha - ha-ha-ha-ha - ha, en

lis-tig, kvis - tig pa - ra - dox!
lis-tig, kvis - tig pa - ra - dox!

20- GEIGENTRIO

Rut:

Fredrik: Vi ger i - gen! Vi ger i - gen! När man är

Kaparn: Vi ger i - gen! Vi ger i - gen! När man är

kränkt så vill man ge i - gen. Slå ner och sen, riv ner och bränn! Det känns så

kränkt så vill man ge i - gen. Slå ner och sen, riv ner och bränn! Det känns så

bra när man får ge i - gen.

Ni ger i - gen. Ni ger i - gen. Men jag vet

bra när man får ge i - gen.

in - te vad jag är för en. En vän-ners vän, en man bland män ska läm-na

The second system continues the vocal and piano parts. The lyrics are: "in - te vad jag är för en. En vän-ners vän, en man bland män ska läm-na".

allt och bli pi-rat i - gen!

Han drog en vals, ett grovt be - drä - ge - ri! Var in - te

The third system concludes the vocal and piano parts. The lyrics are: "allt och bli pi-rat i - gen! Han drog en vals, ett grovt be - drä - ge - ri! Var in - te".

alls för - äl - dra - lös som vi. Vi tar re - vansch och den blir ho - nom

Ja, vår re-vansch blir ho-nom
Ja, vår re-vansch blir ho-nom

dyr - i vå - ran bransch be-ty - der det to - rtyr!

dyr ty vå - ran bransch kör med tor - tyr.
dyr ty vå - ran bransch kör med tor - tyr.
ty vå - ran bransch kör med tor - tyr.

I natt ska det ske...
 Och dött-rar-na
 ...han ska lig - ga och kvi - da.

Dom ska ock-så få li - da. ...i en o - be-kväm
 me'?...
 Att pi-nas to - talt...

ställ - ning... Snart
 ...det är väl bru - talt? Snart
 Nej, det är ve-der - gäll - ning. Snart

får vi se ho-nom lig-ga och kvi - da. Hans dött - rar me', dom ska ock-så få

får vi se ho-nom lig-ga och kvi - da. Hans dött - rar me', dom ska ock-så få

får vi se ho-nom lig-ga och kvi - da. Hans dött - rar me', dom ska ock-så få

li - da. Tor - tyr to - talt i en o - be - kväm ställ - ning, är

li - da. Tor - tyr to - talt i en o - be - kväm ställ - ning, är

li - da. Tor - tyr to - talt i en o - be - kväm ställ - ning, är

det bru - talt? Nej, det är ve - der - gäll - ning. Vi ger i - gen i

det bru - talt? Nej, det är ve - der - gäll - ning. Vi ger i - gen i

det bru - talt? Nej, det är ve - der - gäll - ning. Vi ger i - gen i

natt! För-rä - da - ren tas fatt. För-rä - da - ren ska få,
 natt! För-rä - da - ren tas fatt. För-rä - da - ren ska få,
 natt! För-rä - da - ren tas fatt. För-rä - da - ren ska få,

ska få, ska få - för-
 ska få, ska få - för-
 ska få, ska få - för-

- rä - da - ren ska få i-
 - rä - da - ren ska få i-
 - rä - da - ren ska få i-

21. RECITATIV

Mabel:

All-ting är klart! Din djär-va trupp står re-do! Men vad är det som

Fredrik:

hänt? Du grå-ter, har du ska-lat en lök? El-ler dek-la-re-rat? Nej, Ma-bel, nej. Jag

upp-da-ga-de just nå-got fa-sans-fullt. Ma-bel, min e-gen älsk-ling, jag

mås-te tjä-na hos pi-rat-kap-tenen, tills jag nått tju-go-för-sta föl-se

Mabel: *Fredrik:*

da - gen. Men du är tju - go - ett... Jag har just upp - täckt att jag är född ett

Mabel:

skot - tår och den fö - del - se - dan har jag först nit - ton - hund - ra - fyr - ti. Så

Fredrik:

o - rätt - vist! Vi skul - le ju ha gift oss. Men nu - far - väl!

Mabel:

Å nej! In - te de or - den!

22. NEJDUETT

Mabel:

Nej, Fred - rik, nej! Lögn och för - ban - nad

dikt har ing - en lag - lig vikt, här gäl - ler väj - nings - plikt.

Fredrik:

Väj, Fred - rik, väj! Nej, Ma - bel, nej. När

lag ställs e - mot plikt bör tolk - ning - en va' strikt. Då drab - bar

Mabel: *Fredrik:*

min kon-flikt dej, Ma - bel, dej! Väj, Fred - rik, väj! Nej, Ma-bel,

Mabel: *Fredrik:* *Båda:*

nej. För - ban - nad dikt... Lag ställs mot plikt... När tolk - ning - en är

Mabel:

strikt finns ing - en väj - nings - plikt. Stan-na hos mej!

Fredrik: *Mabel:*

Nej, Ma-bel, nej! Läm-nar du mej i - dag, vad ska jag min-nas då?

p

Ba-ra en spröd och vag dröm-bild ska fin - nas då. Den smek-ning jag fick nyss, vår sis - ta he - ta

[nyp i bak]
kyss... ..och di-na pil-ska hyss! En dröm-bild av en karl - fal - la - la-la, fal-

Fredrik (8va bassa):
- la - la-la! Den dröm som jag får kvar - fal - la-la - la, fal - la! Läm-nar jag dej i - dag, vad ska jag

min-nas då? Ba-ra en spröd och vag dröm-bild ska fin - nas då. Den smär-ta som blev vår, din sis-

[sniffar]
- ta he - ta tår, par - fy-men från Di - or! En dröm-bild av en mö - fal - la - la-la, fal -

Båda:
- la - la - la! en dröm som mås - te dö. Fal - la - la - la, fal - la!

Fredrik (8va bassa): *Mabel:*
År nit-ton-hund-ra-fyr-ti är jag å-ter här. Då kan vi stil-la vå-ra kött-s-li-ga be-gär, det svär jag. Det

Fredrik: *Mabel (till publiken):*
känns så långt! Svär då att ock-så du är tro-gen mej! Jag sit - ter trångt... [högt] Så sant del-fi-nen är en

fisk - det svärjag!

22. NEJDUETT

Håll mo-det up - pe om du kan, vi sit-ter trångt men kun-de sit - ta

Håll mo-det up - pe om du kan, vi sit-ter trångt men kun-de sit - ta

f

trång-re. Vi är ju trog - na mot var - ann tills vi blir gif-ta el-ler kan-ske läng-re.

trång-re. Vi är ju trog - na mot var - ann tills vi blir gif-ta el-ler kan-ske läng-re. Håll mo-det up - pe

Håll mo-det up - pe om du kan! Vi är ju trog-na mot var-

om du kan! Vi är ju trog-na mot var - ann. tills

- ann. Så trog - na så! Ja, kan - ske läng -
vi blir gif - ta, kan - ske läng - re. Tills vi blir gif - ta.

- re. Håll mo - det up - pe om du kan, vi sit - ter trångt men kun - de sit - ta träng - re. Vi
Håll mo - det up - pe om du kan, vi sit - ter trångt men kun - de sit - ta träng - re. Vi

är ju trog - na mot var - ann. tills vi blir gif - ta, kan - ske läng - re. Så jät - te - trog - na mot var -
är ju trog - na mot var - ann. Så jät - te - trog - na mot var -

- ann. Håll mo - det up-pe om du kan, klart att vi kan, klart att vi

- ann. Tills vi är gif - ta,. håll mo - det up-pe om du kan, klart att vi kan, klart att vi

kan, vi äls - kar ju var - ann!

kan, vi äls - kar ju var - ann!

23. RECITATIV

Mabel:

Visst är han rar, men vän - ta sex - ti år på nå - gon karl är mer än

jag för-mår. Nu är det kris, men allt kan räd-das än på nå-got

vis av ord-nings - mak-tens män.

Snut: *Poliser:* *Snut:*

Vill ni brå - ka el - ler slåss... Ta-ran - ta - ra, ta-ran - ta-ra! ...kom då

Poliser: *Snut:* *Poliser:*

in - te hit till oss! Ta-ran - ta - ra! Våld och bråk och stök och gräl... Ta-ran - ta-

Snut: *Poliser:* *Snut:*

- ra, ta-ran - ta-ra! ...av - skyr vi med kropp och själ. Ta-ran - ta - ra! För att

Poliser: *Snut:* *Poliser:*

off - ra liv och blod... Ta-ran - ta - ra, ta-ran - ta-ra! ...krävs det tap - per-het och mod... Ta-ran - ta-

Snut:

- ra! ...och det sak - nar vi ty - värr, men mar - sche - rar man så här blir man

Alla

än - då po - pu - lär. Ta - ran - ta - ra...

ra ra ra Ta - ran - ta -

- ra

The fourth system concludes the musical score. The vocal line ends with the lyrics '- ra'. The piano accompaniment concludes with a final chord in both hands.

24. POLISSÅNG

Snut:

När en

Poliser:

mf

mf

tjuv är klar för da-gen med att knyc-ka, som ju är det en-da yr-ke som han kan, bor-de

med att knyc-ka som han kan

han väl re-spek-te-ras, kan man tyc-ka och be-trak-tas som en ak-tad he-ders-man. Kon-

kan man tyc-ka he-ders-man

- stap-lar är vår yr-kes-kårs be-näm-ning för vi stap-lar bö-tes-lap-par, gi-vet-vis, men dess-

kårs-be-näm-ning gi-vet-vis

- vär-re ger en stäm-ning då-lig stäm-ning. Det är in-te all-tid kul att va' po-lis! När man

då-lig stäm-ning Ah! När man

stap-lar bö-tes-lap-par, gi-vet-vis, gi-vet-vis, är det in-te all-tid kul att va' po-lis.

stap-lar bö-tes-lap-par, gi-vet-vis, gi-vet-vis, är det in-te all-tid kul att va' po-lis. Va' po-lis!

När en

mf

mf

bu-se slu-tat hop-pa på sin far-mor, när ett rå-skin-n kru-pit ur sitt rå-a skin-n, mås-te

på sin far-mor rå-a skin-n

man ju ha ett hjär-ta ut-av mar-mor, för att tyc-ka att han än-då ska sys in, Sin

ut-av mar-mor ska sys in

lust att själv-för-ak-ta får man vak-ta, när ba - tong-ar-be-tet står en upp i hals, Om man
får man vak-ta upp i hals

des-sa dyst-ra fak-ta ska be - ak-ta, är kon - sta-pelns yr-ke in-te lus-tigt alls. När ba-
ska be - ak-ta Ah! När ba-

- tong-ar-be-tet står en upp i hals, upp i hals, är kon - sta-pelns yr-ke in - te lus-tigt alls.
- tong-ar-be-tet står en upp i hals, upp i hals, är kon - sta-pelns yr-ke in - te lus-tigt alls.

25. PIRATERNAS ANTÅG

Pirater (bakom scenen):

Här kom-mer ett gäng som sagt a-djöss till li-vet som rö-va - re till sjöss och smy-ger nu tys - ta

fram som möss med hämn - dens strå - lan - de glo - ria.

Snut:

Tyst, tyst! Nån sjung - er nåt om

[närmare] Vi ski-par rätt-vi-sa

hämn - dens glo-ria... Det kan nog va-ra vå-ra skur - kar, tror ja'.

u - tan dalt. Han ska få ång-ra sig tu-sen-falt. Den ha-de måst tas med en ny-pa salt, den fe-ge dik-törns hi-

- sto - ria. u - tan dalt. Han ska få ång-ra sig Den

Poliser:

De ski - par rätt-vi-sa... [lyssnar efter resten] ...tu - sen-falt. Den

ha-de måst tas med en nä-ve salt, den fe-ge dik-törns hi - sto - ria.

mås - te tas med en ny-pa salt. den fe-ge dik-törns hi - sto - ria. Det tycks som om dom kom-mer

hit. Håll hu-vet kallt som jag ...och SMIT!!! Ta-ran-ta-ra, ta-ran-ta - ra, ta-ran-ta-ra, ta-ran-ta-

$\text{♩} = 120$

26. PIRATKÖR

Pirater:

Vi smy - ger tyst som

kat - ter mot en mus ty ing - et knyst får väc - ka det - ta hus. Ej mins - ta skrap när

ve - der - bö - ran - de; en flu - gas rap är me - ra stö - ran - de.

Ta - ran - ta

Ett mörk - rets

- ra Ta - ran - ta - ra

in - brott, om ni vill. En tyst mi - nut när vi slår till.

Rö - var - nas smy - gar - band, bry - ter in om nat - ten, tas - sar tyst som kat - ten.

Ra, ra ,ra ,ra, Ra, ra ,ra ,ra Ra, ra ,ra ,ra, Ra, ra ,ra ,ra

Sjö - rö - varn går i land med en kupp på land i - bland.

Ra, ra ,ra ,ra, Ra, ra ,ra ,ra Ra, ra ,ra ,ra, Ra,

3

Rö - var - nas smy - gar - band, bry - ter in om nat - ten, tas - sar tyst som kat - ten.

Ra, ra ,ra ,ra, Ra, ra ,ra ,ra Ra, ra ,ra ,ra, Ra, ra ,ra ,ra

Sam:

Sjö - rö - varn går i land med rö - ve - ri på land i - bland!

Ra, ra ,ra ,ra, Ra, ra ,ra ,ra Ra ta - ran ta ra ,ra, Ra,

Brått brott, bryt upp, bryt upp! Den ny - a da - gen gryr! Dik-

- törn nal - kas slu - tet på sitt ä - ven - tyr!

The second system continues the vocal line and piano accompaniment. The vocal line has a melisma on the word "slu" and then continues with "tet på sitt ä - ven - tyr!". The piano accompaniment continues with the same rhythmic pattern.

Le - ta i var - je vrå! Sök i var - je hörn!

The third system concludes the vocal line and piano accompaniment. The vocal line has a melisma on the word "vrå" and then continues with "Sök i var - je hörn!". The piano accompaniment continues with the same rhythmic pattern.

Pirater:

Ing - et göm - stäl-le läm - nas åt dik - törn! Vi smy-ger

Ta-ran-ta - ra

tyst! Ej min-sta knyst! Vi smy - ger tyst som

Ta-ran-ta - ra ra

kat - ter mot en mus ty ing - et knyst får väc - ka det - ta hus. Ej mins-ta skrap när

ve - der - bö - ran - de; en flu - gas rap är me - ra stö - ran - de.

Ta - ran - ta

Rö - var - nas smy - gar - band, bry - ter in om nat - ten, tas - sar tyst som kat - ten.

Ra, ra ,ra ,ra, Ra, ra ,ra ,ra Ra, ra ,ra ,ra, Ra, ra ,ra ,ra

Sjö - rö - varn går i land med rö - ve - ri på land i -

Ra, ra ,ra ,ra, Ra, ra ,ra ,ra ra Ta - ran - ta Ra, ra

- bland! Vi smy-ger tyst som kat-ter mot en
 ,ra Ta-ran-ta-ra Ta-ran-ta-ra ra

mus ty ing-et knyst får väc-ka det-
 ra Ta-ran-ta-ra Ta-ran-ta-ra

- ta hus.
 ra ra

27. NATURLJUD

Fredrik: *Pirater:*

Hysch-hysch! Tys-ta nu! Ett ljus som när-mar sej! O ja, det är dik-törn. Göm er på stört! Å

Poliser: *Diktörn:*

ja, nu kom-mer visst dik - törn! Å nej, nu kom-mer visst dik-törn! Å - jo, nu kom-mer VISST dik-

- törn! Av sam-vets-kval för-följd och rädd och trött av grubb-le-rit jag låg där sömn-lös på min bädd och

vred mig hit och dit. Av skam - mens rod - nad på min hud jag plå - gats kväl - len lång. Då

Alla: *Diktörn:*

hörs från käl-la-ren ett ljud, det på-min-de om sång! "Det på-min-de om sång" *ff* HA, HA! *mf* Nej, allt är

lugnt på var-je punkt. Det var väl vin-dens sus. Det lät lik-som "tid-de-li-pom". Var sång-en Nal-le

Puhs?

p *mf*

p *mf*

Var det vin - dens lek i lin - dens
Kan det va - ra flick - sömn bara, små

mp

löv - verk, det - ta sus? Kan - ske ha - vet
lät - ta snus - nings - snus? Nå - gon snar - ka-

pöts - ligt gav ett ex - tra kraf - tigt brus? Bru - u-
- re med starka - re lung - or som min frus? Fru - u-

Alla:

- uSSS!! Li - te flad - der, li - te plad - der
- uZNRK!! Kan - ske knas - ter från gym - na - ster

Diktörn:

mf

från en flad - der - mus? Gnid och gnol av
hjul - an - de på grus? Kun - de väl va'

harts - fi - ol, ett van - ligt pojk - strecks - bus? Vin - dens
Ulf Lun - dell med en så kal - lad blus... Flic - kors

Alla:

sus och ha - vets brus, flad - der - mus och pojk - kars
snus och snar - kar - frus, knas - ter - grus och hem - vävd

bus!
blus!

Å, på - tur - ljud, ack, på -
Å, na - tur - ljud, ack, na -

- tur - ljud, gam - la tur - ljud, fal - ska lur - ljud. Vin - dens
- tur - ljud, gam - la ur - ljud, fal - ska lur - ljud. Flic - kors

sus och ha - vets brus, flad - der - mus och poj - kars
snus och snar - kar - frus, knas - ter - grus och hem - vävd

bus! Vin - dens sus och ha - vets brus, flad - der - dens
blus, flad - der - mus och poj - kars bus, Vin - dens

1. - mus och poj - kars bus!
2. sus

Flickor:

och ha tr - tr vets brus! Vad

f

är det här för nå-gon-ting, vad dri-ver pap-pa ur hans bädd att mitt i nat-ten fjan-ta kring och

in-te ens or-dent-ligt klädd? Med ti-der är han ju så sträng och vi har kun-nat li-ta på att

pap-pa all-tid går i säng på sla-get kloc-kan tju-go-två. Vad har det hänt för nå-gon-ting som

dri-vit pap-pa ur hans bädd att mitt i nat-ten fjan-ta kring och in-te ens or-dent-ligt klädd?

Att mitt i nat-ten fjan-ta kring. Och in-te rik-tigt

klädd!

Kaparn: Dick Turn, det är något som vi alla vill höra från er. E

Pi

Pirater:

ra ter! Pi ra ter na är här!

Just det, pi - ra - ter - na är här!

Diktörn:

Fred - rik är här, men var är res - ten?

Mabel: *Fredrik:*

Sätt dom här skur - kar-na i ar-res - ten! Räd-da oss, Fred-rik! Ack, om det ging-e! Jag

Pirater:

do - ge för dig om jag ba - ra fing - e! Det krävs kon-junk-ti-ver för of - fer - i - ver...

Kaparn:

[Diktörn ynkar] [ynk]

Ni drog en vals för oss, ljög fle-ra gång-er.

[jo] [ja!]

Skäms in-te alls för - stås? Har ing-en ång - er? Ert gro-va brott, det vill ni allt-så so - na?

Mabel:

Då vo-re rått av oss att li-vet sko - na! Sko - na vår far, vi

Flickor: *Mabel:*

gil - lar ho - nom myc - ke! Så hjälp oss! Vi

Flickor:

vill ha ho - nom kvar i ett en - da styc - ke. Ja,

Poliser:

hjälp oss! Hal - lå, hal - lå! Vem

Flickor:

ring - de 1 - 1 - 2? Ta fast dom!

The piano accompaniment for the first system, showing the treble and bass clefs with their respective notes and rests.

Flickor:

Fy, a - ja ba - ja, in - te gö - ra så! Ta

The piano accompaniment for the second system, showing the treble and bass clefs with their respective notes and rests.

fast dom!

The piano accompaniment for the third system, showing the treble and bass clefs with their respective notes and rests. The system concludes with a double bar line.

28. FINAL

[Rut fram, blänger på Snut, gör plötsligt lång näsa. Snut ramplar av skräck och poliserna av dominoeffekten. Piraterna sätter ena foten på var sin polis och gör segergest med armen.]

Pirater:
Nu är be-fäst med se-ger-gest att pi-ra-ter är bäst, bäst i test. En se-ger-dag! Ett ne-der-

Poliser:
Nu är be-fäst med se-ger-gest att pi-ra-ter är bäst, bäst i test. En se-ger-dag! Ett ne-der-

- lag för po-li-sen som helst vil-le dra oss pi-ra-ter in-för den in-ter-na-tio-nel-la dom-sto-len i

- lag för po-lis dom-sto-len i

Haag. *Snut:*
Haag. Nu har ni tem-po-rärt ett ö-ver-tag, ett

Kaparn:
li-tet ö-ver-tag ett li-tet slag! För-äld-ra-lös-het går vi in - te på.

Snut:
Men ni ska un-der-kas-ta er än-då. Lägg vap-nen ner upp-ma-nar

er drott - ning Vic-to - ri - a! L ä g g av! L ä g g

av, upp-ma-nas ni av drott-ning Vic - to - ri - a! Då är det

Pirater:

slut med vå - ran brott-ning. Pi - ra - ter äls - kar ock - så sin drott - ning! Då var det allt-så

Poliser:

Flickor *Diktörn:*

Pi - ra - ter äls - kar ock - så drott - ning - en! Ett vac - kert drag i
Alla
 slut med brott - ning - en. Pi - ra - ter äls - kar ock - så drott - ning - en!

Rut:

de - ras ka - rak - tär! Ur - säk - ta! Låt mig berätt - ta vem de är. De har blått blod, det

Flickor:

kan en im - be - cill se. Al - la är a - dels - män som gått vil - se! Al - la

Diktörn:

är a-dels-män som gått vil - se! Då

finns ej plats för klan-der el-ler ta-del. Vi eng-els-män har ock-så all-tid äl - skat vår

The second system continues the musical score. The vocal line has the lyrics "finns ej plats för klan-der el-ler ta-del. Vi eng-els-män har ock-så all-tid äl - skat vår". The piano accompaniment continues with a similar rhythmic pattern, using chords and a bass line.

a-del. Herr ex-pi-rat-kap-ten, allt är nu glömt. Brott av en lord blir väl-vil-ligt be-dömt! Bo

The third system concludes the musical score. The vocal line has the lyrics "a-del. Herr ex-pi-rat-kap-ten, allt är nu glömt. Brott av en lord blir väl-vil-ligt be-dömt! Bo". The piano accompaniment continues with chords and a bass line.

här i ö - ver - hu - set om det hå - gar, ta var sin flic - ka och bli mi - na må - gar!

Mabel:

Å vil - sna män, ir - ra - de från rät - ta

vä - gen. Ni har gått fel, snubb - lat en del men, vils - na

män, sen, vils - na män, sen när ni har vår

kär-lek lyc-kas ni lätt att hit-ta rätt så ta oss, vi till - hör

Flickor: er vils - na män, a - a - a - a män, vils - na män, a - a - a - a,
Mabel: Er vils - na män, vils - na män, vils - na män, vils - na

Flickor: *+Kate*

män. Vil - sen vän vill sen ha ha ha ha ha ha

män. Vil - sen vill sen

ha ha ha ha ha ha ha ha ha ha ha ha ha ha ha ha ha

ha ha ha ha ha ha ha ha lil - la mej! Vill sen

ha lil - la dej, vill

ha ha ha ha ha ha ha ha ha ha ha ha ha ha ha ha ha

ha, vill ha,

ha ha ha ha ha ha ha ha ha vill ha lil - la Ta den

vill ha Ta den

kär-lek du får! Ta den, nu är den vår! Ja

kär-lek du får! Ta den, nu är den vår! Ja

ta, ja
ta, ja

ta, ja ta, ta
ta, ja ta, ta

vår!
vår!

